Суперкомпьютер: условия достижения технологического лидерства

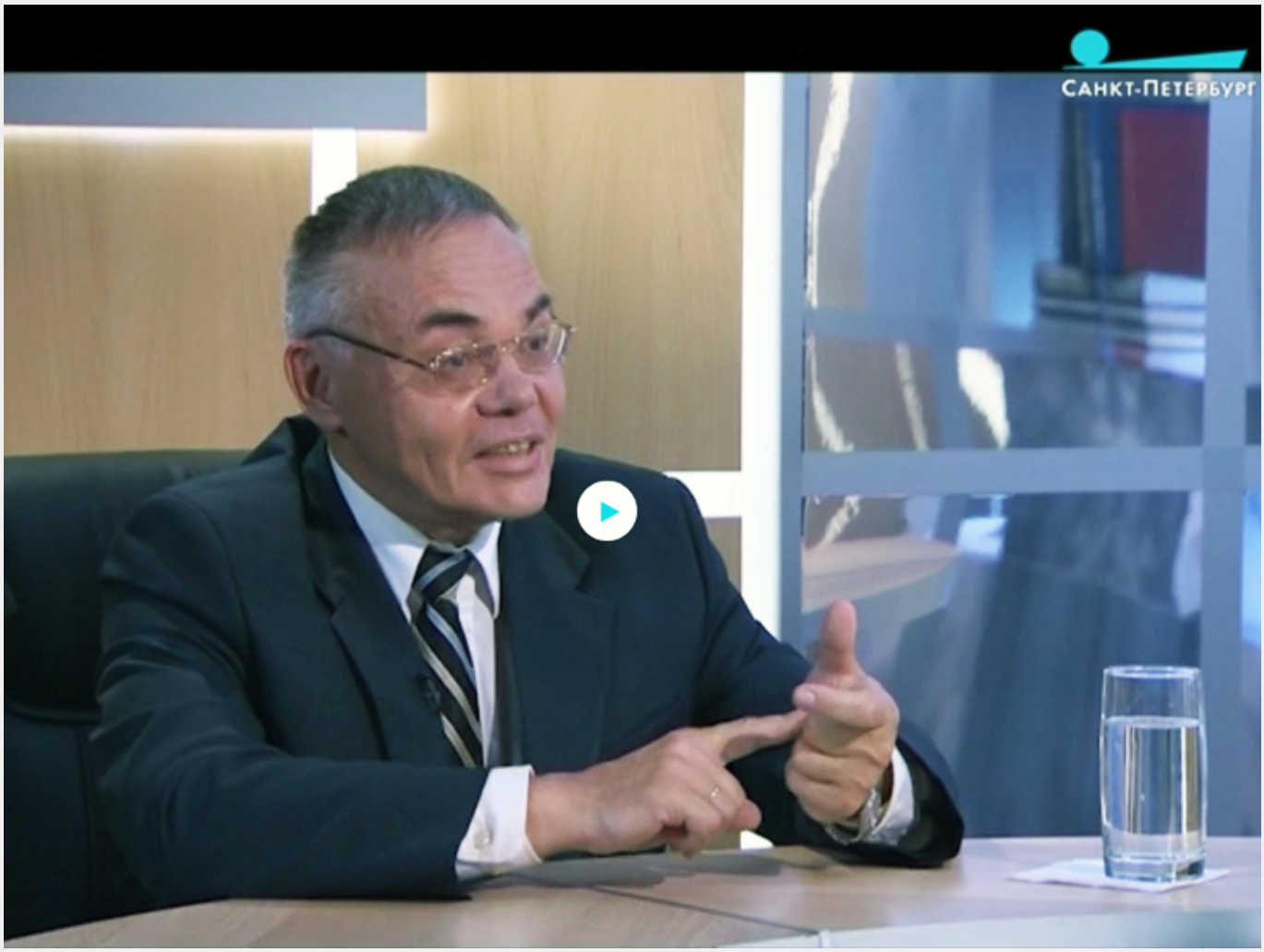

СКЦ «Политехнический» объединяет экстремальные вычислительные мощности с достижениями современных компьютерных наук.

Владимир Сергеевич Заборовский в программе «Промышленный клуб» Телеканала «Санкт-Петербург».